

## ZAC Grand Sud Logistique

### Création d'un tronçon de voie nouvelle (T5) en prolongement de l'avenue du Pech Sécurisation de l'intersection entre la route du Claou et l'avenue du Pech

#### Perturbation travaux à partir du 27 mai

La Communauté de Communes Grand Sud Tarn et Garonne s'engage depuis fin 2023 dans la **création d'une voie nouvelle sur la ZAC Grand Sud Logistique**.

Ce nouvel investissement permettra de relier l'avenue du Pech à la route départementale N°820 par le nouveau giratoire sur cet axe routier majeur du département (voir extrait de plan ci-dessous).

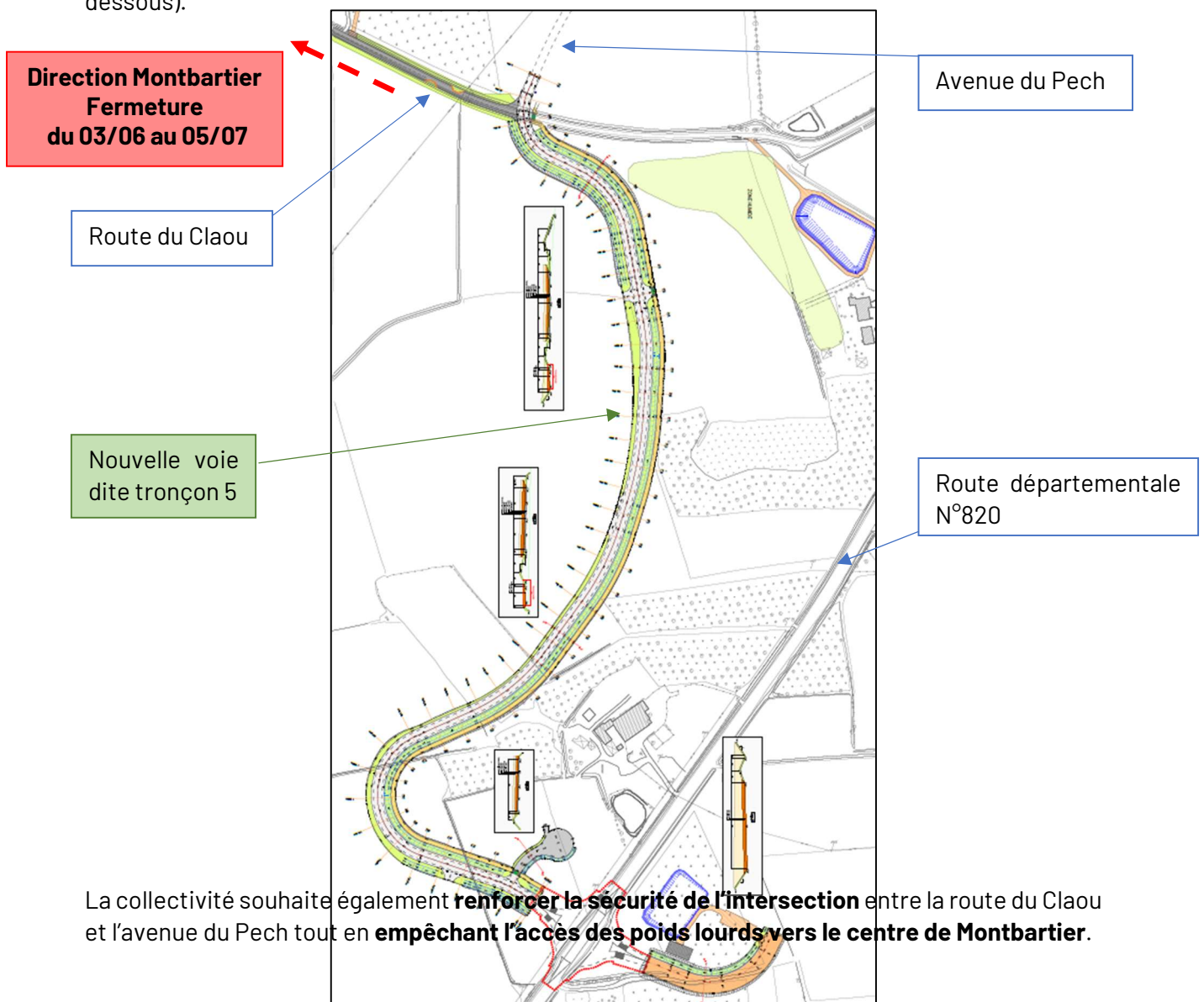

**Pour réaliser ces travaux, il est nécessaire de FERMER LA ROUTE DU CLAOU  
du 27 MAI 2024 AU 05 JUILLET 2024.**

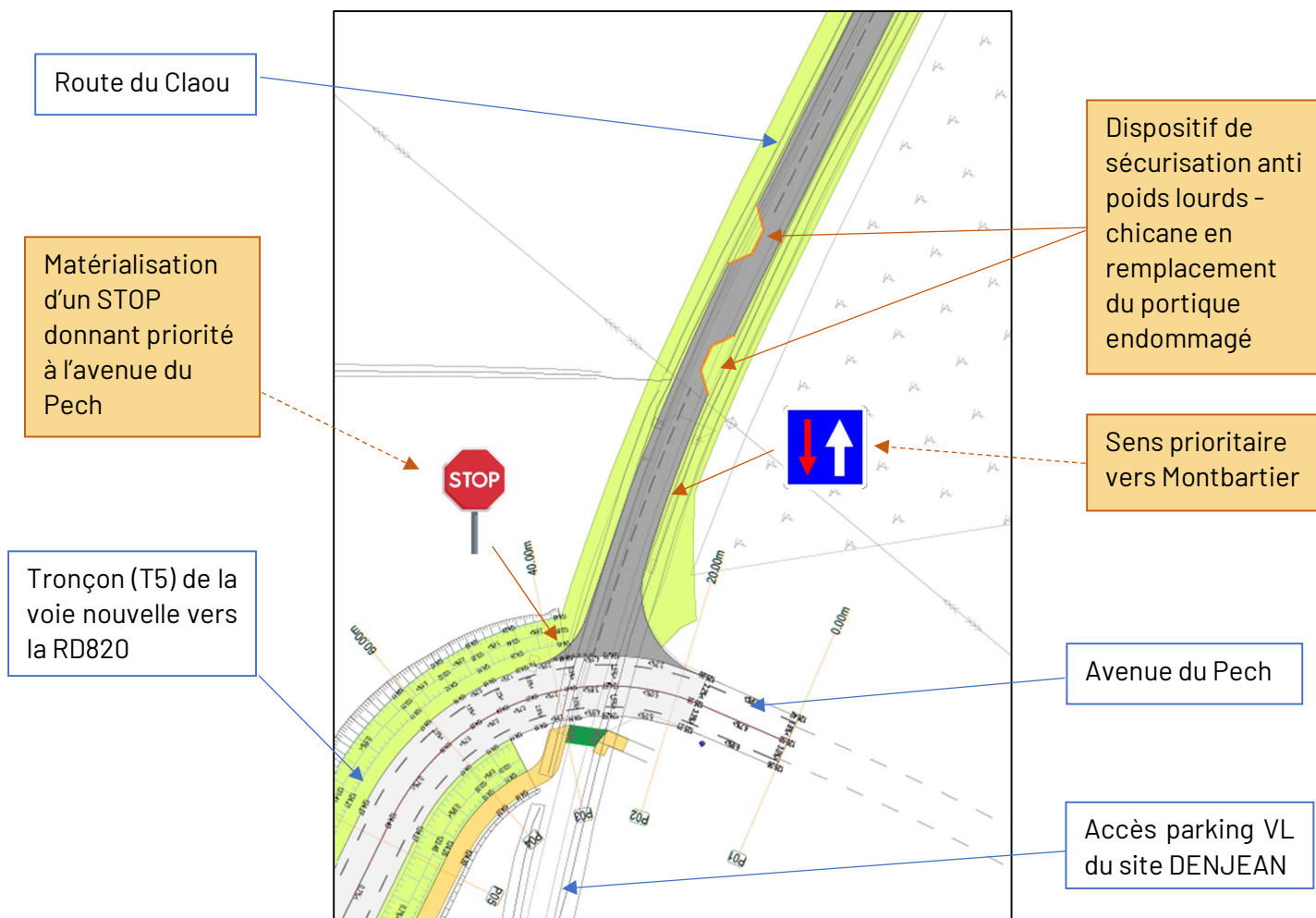

La sécurisation de ce carrefour se traduira par :

- Une amélioration de la visibilité arrivant sur l'avenue du Pech par la route du Claou ;
- Un dimensionnement des dispositifs de sécurisation adapté aux seuls véhicules légers ;
- Une signalétique au sol renforcée ;
- Une signalétique adaptée et renforcée sur les panneaux de signalisation verticale.